

# Käferfallennetz 2019

## Appenzell Innerrhoden

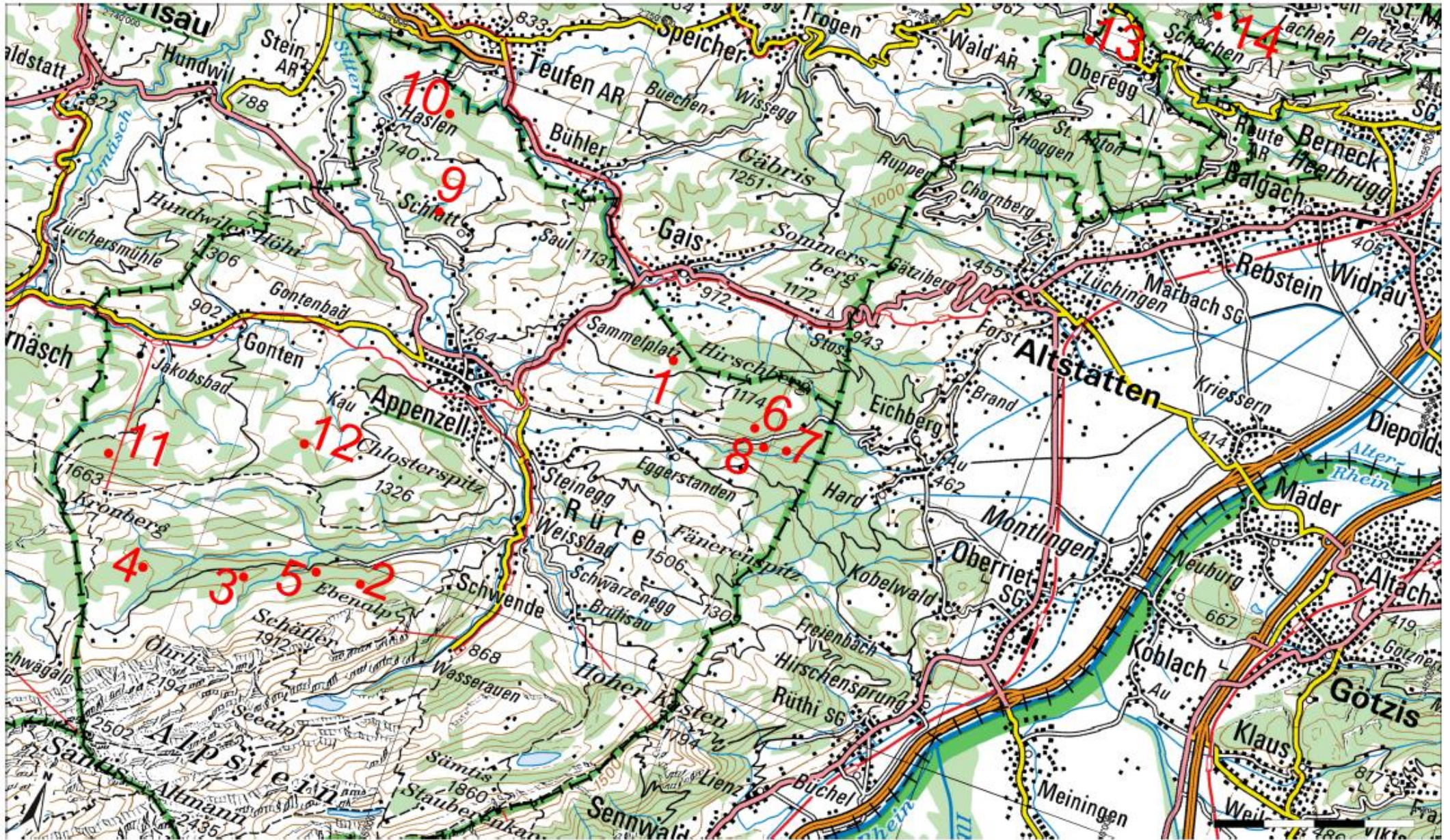

# Wöchentliche Käferfangzahlen 2019

(teilweise hochgerechnet)

| Nr.             | Falle 1           | Falle 2  | Falle 3       | Falle 4       | Falle 5       | Falle 6       | Falle 7       | Falle 8       | Falle 9        | Falle 10       | Falle 11      | Falle 12      | Falle 13      | Falle 14      | Durchschnitt  | Total          |
|-----------------|-------------------|--|---------------|---------------|---------------|---------------|---------------|---------------|----------------|----------------|---------------|---------------|---------------|---------------|---------------|----------------|
| Flurname:       | Oberer Hirschberg | Käsbach  | Berneregg     | Herz          | Breitfeld     | Krätzern      | Moosplatz     | Kessler       | Lankerholz     | Xandershaus    | Buchwald      | Schneggenberg | Hasenwinkel   | Torfnest      |               |                |
| aufgestellt am: | 17.04.2019        | 18.04.2019   | 18.04.2019    | 02.05.2019    | 18.04.2019    | 17.04.2019    | 17.04.2019    | 17.04.2019    | 17.04.2019     | 17.04.2019     | 17.04.2019    | 17.04.2019    | 17.04.2019    | 17.04.2019    |               |                |
| Bezirk          | Appenzell         | Schwende   | Schwende      | Schwende      | Schwende      | Rüte          | Rüte          | Rüte          | Schlatt-Haslen | Schlatt-Haslen | Gonten        | Gonten        | Oberegg       | Oberegg       |               |                |
| Höhe über Meer  | 1030 m            | 1125 m   | 1145 m        | 1250 m        | 1040 m        | 960 m         | 715 m         | 820 m         | 840 m          | 860 m          | 1160 m        | 1115 m        | 950 m         | 790 m         |               |                |
| Exposition      | NW                | N  | SO            | W             | N             | S             | SO            | S             | W              | NW             | N             | N             | eben          | NO            |               |                |
| 26.04.2019      | 544               | 88   | 18            | 180           | 350           | 778           | 2'333         | 2'100         | 933            | 467            | 39            | 39            | 778           | 2'100         | 768           | 10'746         |
| 03.05.2019      | 20                | 6  | 23            | 81            | 25            | 100           | 400           | 300           | 100            | 30             | 10            | -             | 7             | 50            | 82            | 1'152          |
| 10.05.2019      | 3                 | -  | -             | -             | -             | -             | 7             | 5             | 5              | -              | 3             | -             | 1             | 1             | 2             | 25             |
| 17.05.2019      | -                 | -  | -             | -             | -             | 10            | 9             | 15            | -              | -              | -             | -             | -             | -             | 2             | 34             |
| 24.05.2019      | 20                | 1  | 400           | 2             | 12            | 390           | 1'584         | 880           | 130            | 200            | 10            | 5             | 92            | 499           | 302           | 4'225          |
| 31.05.2019      | 547               | 10   | 600           | 16            | 230           | 500           | 1'000         | 900           | 900            | 300            | 300           | 145           | 5'460         | 6'300         | 1'229         | 17'208         |
| 07.06.2019      | 8'300             | 3'200  | 4'000         | 4'200         | 4'900         | 2'700         | 5'500         | 4'300         | 3'500          | 5'800          | 5'900         | 2'200         | 3'740         | 4'050         | 4'449         | 62'290         |
| 14.06.2019      | 800               | 200  | 400           | 400           | 500           | 600           | 800           | 800           | 900            | 1'100          | 527           | 400           | 500           | 700           | 616           | 8'627          |
| 21.06.2019      | 2'600             | 1'350  | 1'500         | 2'000         | 1'850         | 2'800         | 3'990         | 3'710         | 5'100          | 3'800          | 1'700         | 2'100         | 3'430         | 7'980         | 3'136         | 43'910         |
| 28.06.2019      | 4'400             | 4'400  | 3'200         | 5'300         | 2'500         | 2'300         | 2'410         | 3'490         | 6'500          | 3'400          | 3'700         | 2'200         | 4'170         | 10'020        | 4'142         | 57'990         |
| 05.07.2019      | 2'400             | 3'900  | 3'700         | 4'600         | 4'200         | 2'600         | 900           | 3'300         | 4'500          | 3'600          | 3'300         | 4'100         | 2'600         | 5'200         | 3'493         | 48'900         |
| 12.07.2019      | 300               | 1'400  | 1'200         | 800           | 2'800         | 1'000         | 500           | 1'200         | 1'200          | 800            | 1'300         | 900           | 2'400         | 3'100         | 1'350         | 18'900         |
| 19.07.2019      | 400               | 400  | 600           | 800           | 1'900         | 600           | 900           | 1'200         | 1'900          | 2'200          | 1'100         | 1'100         | 1'300         | 2'400         | 1'200         | 16'800         |
| 26.07.2019      | 3'700             | 10'800   | 6'000         | 15'400        | 12'100        | 4'400         | 1'500         | 4'700         | 4'700          | 5'900          | 14'000        | 5'500         | 4'000         | 3'400         | 6'864         | 96'100         |
| 02.08.2019      | 420               | 1'100  | 1'200         | 1'900         | 500           | 980           | 700           | 2'100         | 3'080          | 4'480          | 3'360         | 3'640         | 1'120         | 980           | 1'826         | 25'560         |
| 09.08.2019      | 80                | 900  | 850           | 2'900         | 450           | 320           | 200           | 300           | 2'620          | 1'520          | 240           | 860           | 1'080         | 220           | 896           | 12'540         |
| 16.08.2019      | 400               | 150  | 900           | 1'700         | 450           | 200           | 200           | 300           | 1'300          | 1'700          | 700           | 1'200         | 600           | 400           | 729           | 10'200         |
| 23.08.2019      | 100               | 300  | 1'900         | 3'000         | 400           | 200           | 50            | 200           | 500            | 500            | 300           | 500           | 400           | 200           | 611           | 8'550          |
| 30.08.2019      | 150               | 2'300  | 1'400         | 8'300         | 650           | 400           | 150           | 500           | 800            | 600            | 600           | 1'100         | 700           | 500           | 1'296         | 18'150         |
| <b>Summe</b>    | <b>25'184</b>     | <b>30'504</b>  | <b>27'891</b> | <b>51'579</b> | <b>33'817</b> | <b>20'878</b> | <b>23'133</b> | <b>30'300</b> | <b>38'668</b>  | <b>36'397</b>  | <b>37'089</b> | <b>25'989</b> | <b>32'378</b> | <b>48'100</b> | <b>32'993</b> | <b>461'907</b> |
|                 | < 500             | Das ist noch normal.   |               |               |               |               |               |               |                |                |               |               |               |               |               |                |
|                 | 500 - 2'500       | Nächste Woche werde ich meine Fichten anschauen.                       |               |               |               |               |               |               |                |                |               |               |               |               |               |                |
|                 | 2'500 - 5'000     | Jetzt muss ich in meinem Wald beide Augen offen halten.                |               |               |               |               |               |               |                |                |               |               |               |               |               |                |
|                 | > 5'000           | Eine regelmässige Kontrolle meiner Fichtenbestände ist jetzt zwingend. |               |               |               |               |               |               |                |                |               |               |               |               |               |                |

# Käferzahlen 2019

(teilweise hochgerechnet)

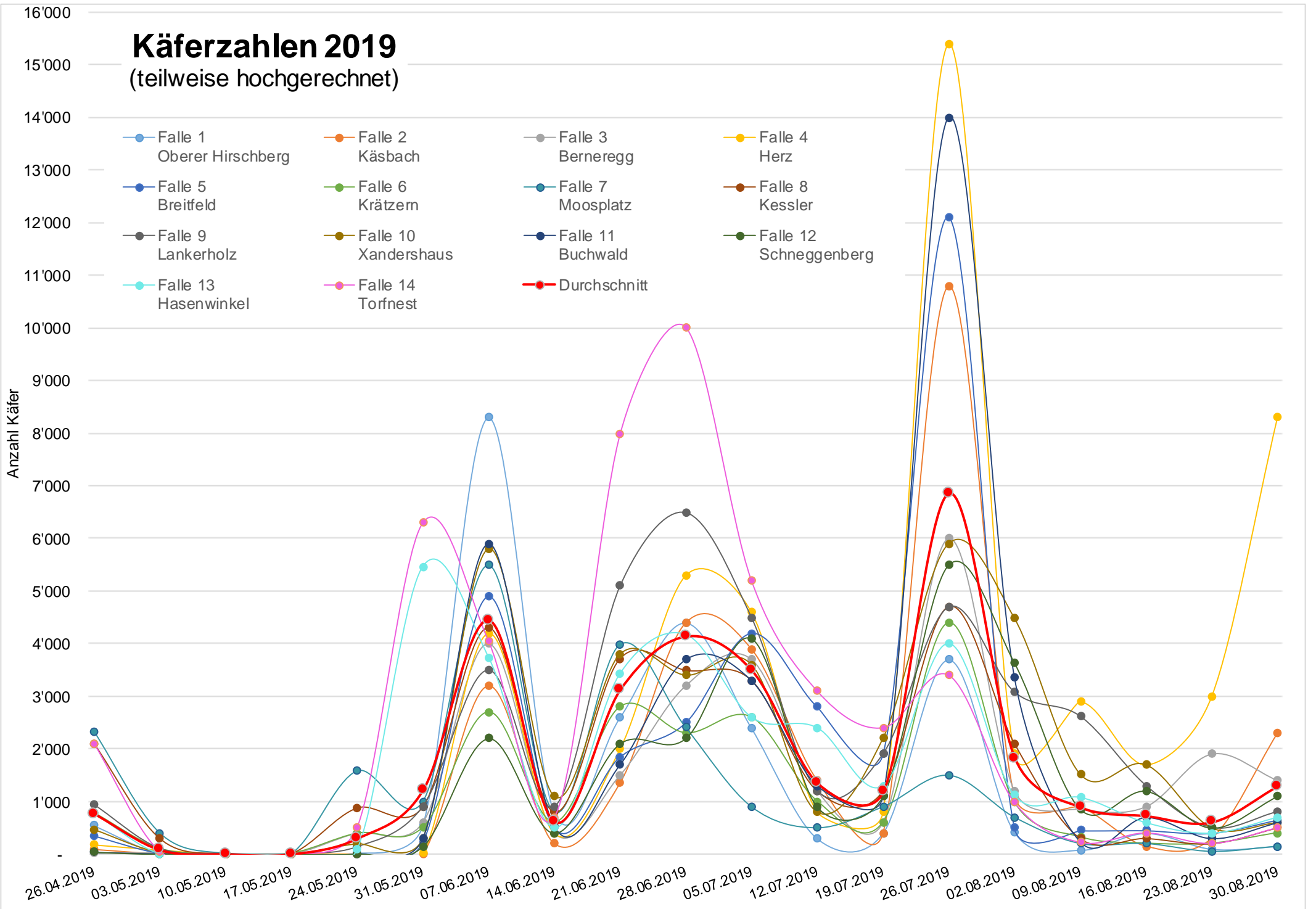

# Vergleich 2019 mit 2018

